

Порядок подключения партнеров к единой модели профориентации

НА БАЗЕ ВСЕРОССИЙСКОГО ПРОЕКТА «БИЛЕТ В БУДУЩЕЕ»

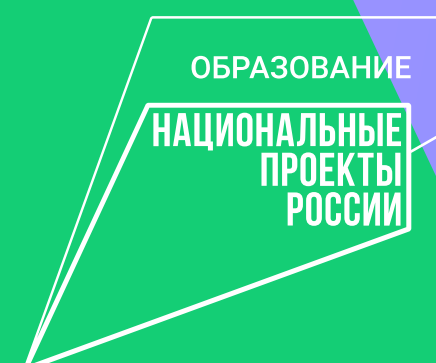

МИНИСТЕРСТВО
ПРОСВЕЩЕНИЯ
РОССИЙСКОЙ
ФЕДЕРАЦИИ



Профориентационный минимум

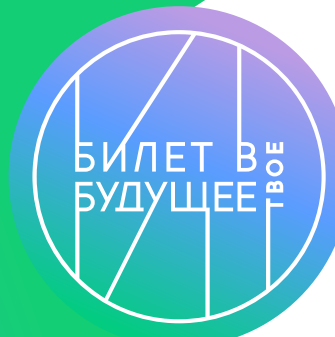

Минпросвещения России рекомендует к использованию в школах с 1 сентября 2023 г. единую модель профориентации, разработанную на базе проекта "Билет в будущее". В основу модели закладывается «профориентационный минимум» (далее — Профминимум) — универсальный набор инструментов для проведения мероприятий по профориентации.

Школам предложено на выбор 3 уровня реализации профминимума:

- **Базовый уровень** — не менее 40 часов в учебном году.
- **Основной уровень** — не менее 60 часов в учебном году.
- **Продвинутый уровень** — не менее 80 часов в учебном году.

Содержание профминимума

БАЗОВЫЙ УРОВЕНЬ

40 академических часов в учебный год

1. Урочная деятельность
2. Внеурочная деятельность: Курс занятий “Россия — мои горизонты”
3. Взаимодействие с родителями

ОСНОВНОЙ УРОВЕНЬ

60 академических часов в учебный год

1. Урочная деятельность
2. Внеурочная деятельность: Курс занятий “Россия — мои горизонты”
3. Практико-ориентированный модуль
4. Взаимодействие с родителями
5. Дополнительное образование

ПРОДВИНУТЫЙ УРОВЕНЬ

80 академических часов в учебный год

1. Урочная деятельность
2. Внеурочная деятельность: Курс занятий “Россия — мои горизонты”
3. Практико-ориентированный модуль
4. Взаимодействие с родителями
5. Дополнительное образование
6. Профессиональное обучение

для реализации рекомендовано создание профильных предпрофессиональных классов

БИЛЕТ

В БУДУЩЕЕ

1

Федеральный проект

в рамках нацпроекта «Образование»
по поручению Президента РФ

2

Флагманский проект

Минпросвещения России по ранней
профориентации школьников 6-11 кл

3

Представлены во всех регионах РФ
а также в г. Байконур

НАЦИОНАЛЬНЫЙ РЭНКИНГ
НАШ ВКЛАД

 Российское
общество
Знание

Победитель Премии Знание в номинации
«За активную просветительскую
деятельность в школе»

Лауреат национального рейтинга
«Наш вклад» 2022

4

Индивидуальная карьерная траектория
выстраивается для каждого участника

5

Экосистема проекта
стала основой для единого
профориентационного минимума
в школах России

Миссия проекта

Мы помогаем школьникам найти свое предназначение не только в теории, но и на практике.

Ведь по-настоящему можно прочувствовать “твое” это или нет, лишь попробовав.

Мы сотрудничаем с работодателями, готовыми поддержать своих потенциальных сотрудников на начальных этапах их профессионального пути и помочь им сделать первые шаги к освоению специальности...



**...Чтобы снова встретиться
в будущем и вместе добиться
великих целей!**

Подходы и инструменты проекта



Практико-ориентированный

Профессиональные онлайн и офлайн-пробы

Партнерские программы профессионального выбора (проекты, кейсы и т.д.)

Диагностико-консультационный

Двухуровневая онлайн-диагностика

Уроки – рефлексии и рекомендации



Активизирующий (мотивационный)

Всероссийские профориентационные уроки

«Примерочная профессий» на портале bvbinfo.ru

Информационно-развивающий

Мультимедийные выставки

Статьи и видеоматериалы на портале bvbinfo.ru

Онлайн платформа VVBINFO. RU

Подготовка к интеграции с ФГИС «Моя школа» в 2023 году

Агрегация лучших профориентационных материалов и ресурсов

Открытый сегмент

«Примерочная профессий»

Профориентационный контент от партнеров

Игровые тесты, «битесты», викторины

Раздел для родителей/ бесплатный спецкурс

Виртуальный город «Профиград»

Онлайн платформа
«Билет в будущее»

Регистрация участников педагогов - навигаторов, региональных операторов, партнеров

Многоуровневая онлайн диагностика

Расписание мероприятий и профпроб, выбор и запись

Конструктор профориентационных уроков

Результаты диагностик, профпроб и индивидуальные рекомендации участникам

Виртуальные пробы

Накопление цифрового следа участника Проекта

Закрытый сегмент

Форматы и инструменты проекта

Профориентационные уроки

- конструктор будущего
- для каждого 6-11 класса свой урок
- профориентационные уроки по основным предметам
- рефлексивные уроки

Двухуровневая профориентационная диагностика

- индивидуальная рекомендация каждому участнику
- лонгитюдные исследования
- навигационные и сравнительные диагностики
- разработана экспертами психологического факультета МГУ им. М.В. Ломоносова

Моделирующие пробы

- доступно всем и везде
- вовлекающий сценарий
- современный цифровой инструмент
- 36 профпроб по самым востребованным профессиям

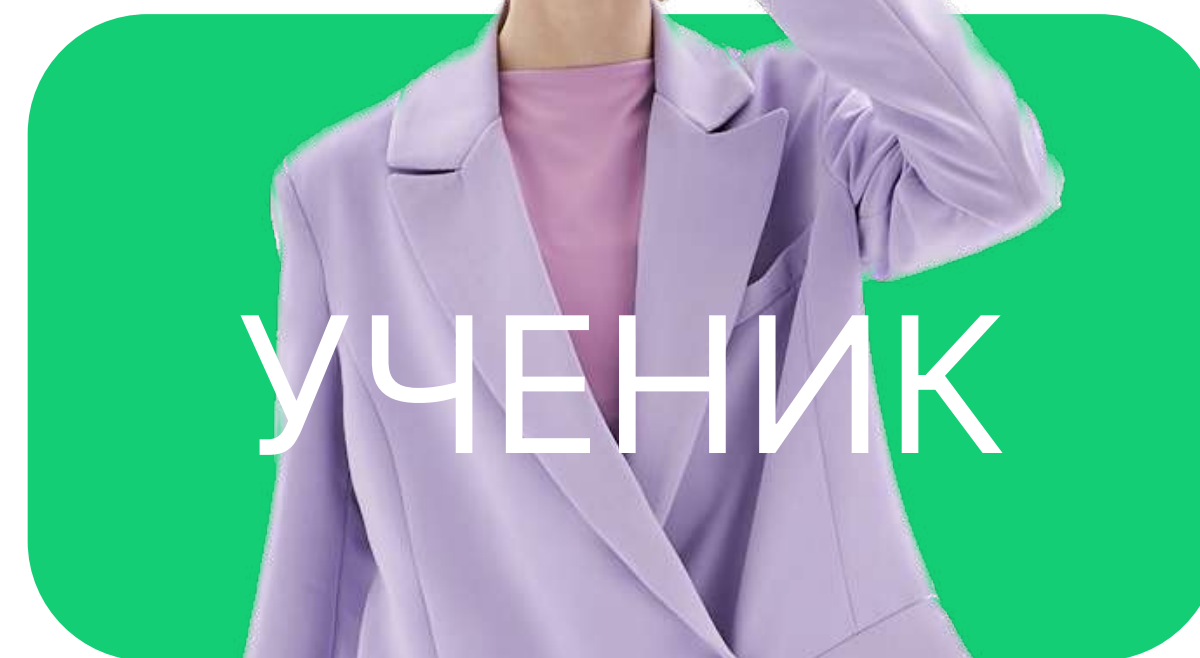

Выставка-практикум «Лаборатория будущего»

- интерактивный игровой квест
- ориентация на региональные рынки
- более 400 актуальных профессий

Профессиональные пробы

- методическая поддержка
- 8500 программ профпроб
- топ востребованных профессий

Фестиваль профессий

- уникальная профориентационная площадка
- мини-лектории
- кейсы от работодателей
- возможность познакомиться с экономикой региона

Экскурсии, мастер-классы

- сетевое взаимодействие
- передовые компании и предприятия

Аналитический сервис

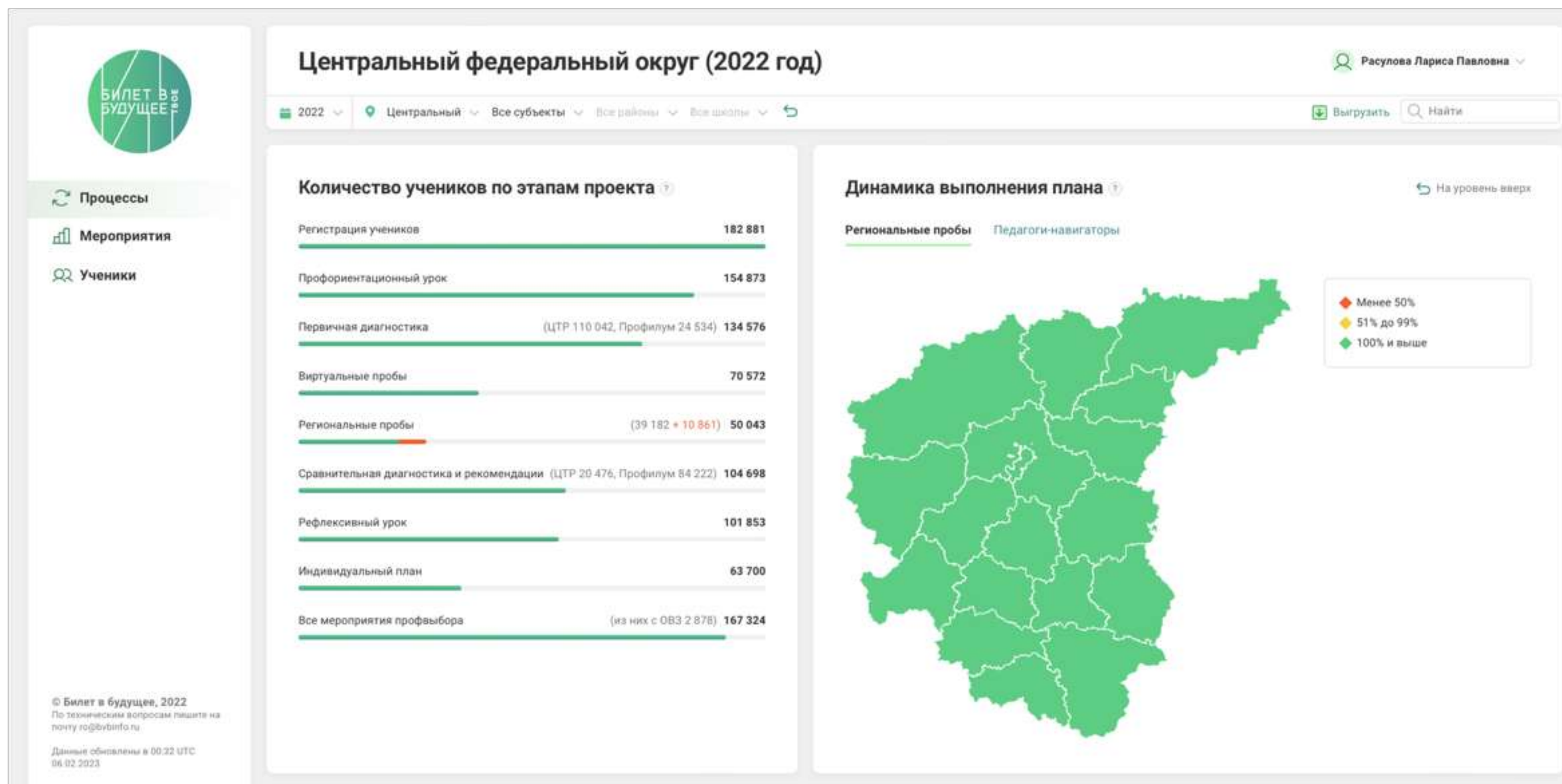

Федеральный уровень

- Ключевые показатели проекта
- Управление проектом
- Аналитика
- Срезы и выгрузки для отчетов



Уровень регионального оператора

- Ключевые показатели региона
- Управление проектом
- Аналитика по региону, муниципалитету

Форматы партнерства

Основные форматы:

1. Экскурсии, мастер-классы, профпробы от партнера
2. Контент и кейсы для «Конструктора будущего» и фестивалей профессий
3. Участие сотрудников и экспертов партнера в имиджевых и отраслевых мероприятиях проекта
4. Спецпроекты и коллаборации
5. Кросс-промо в социальных сетях, информационное партнерство



Форматы партнерства

Дополнительные форматы:

1. Партнерский лендинг в открытом контуре bvbinfo.ru.
Возможность представить преимущества партнера (образовательные программы, целевое обучение и т.д.)
2. Обучение педагогов партнера на курсах повышения квалификации в области профориентации (более 25 000 слушателей)
3. Участие в экспертном совете по профориентации
4. Мерч, промо и подарки для участников проекта от партнеров
5. Участие в Профориентационной премии «Билет в будущее»

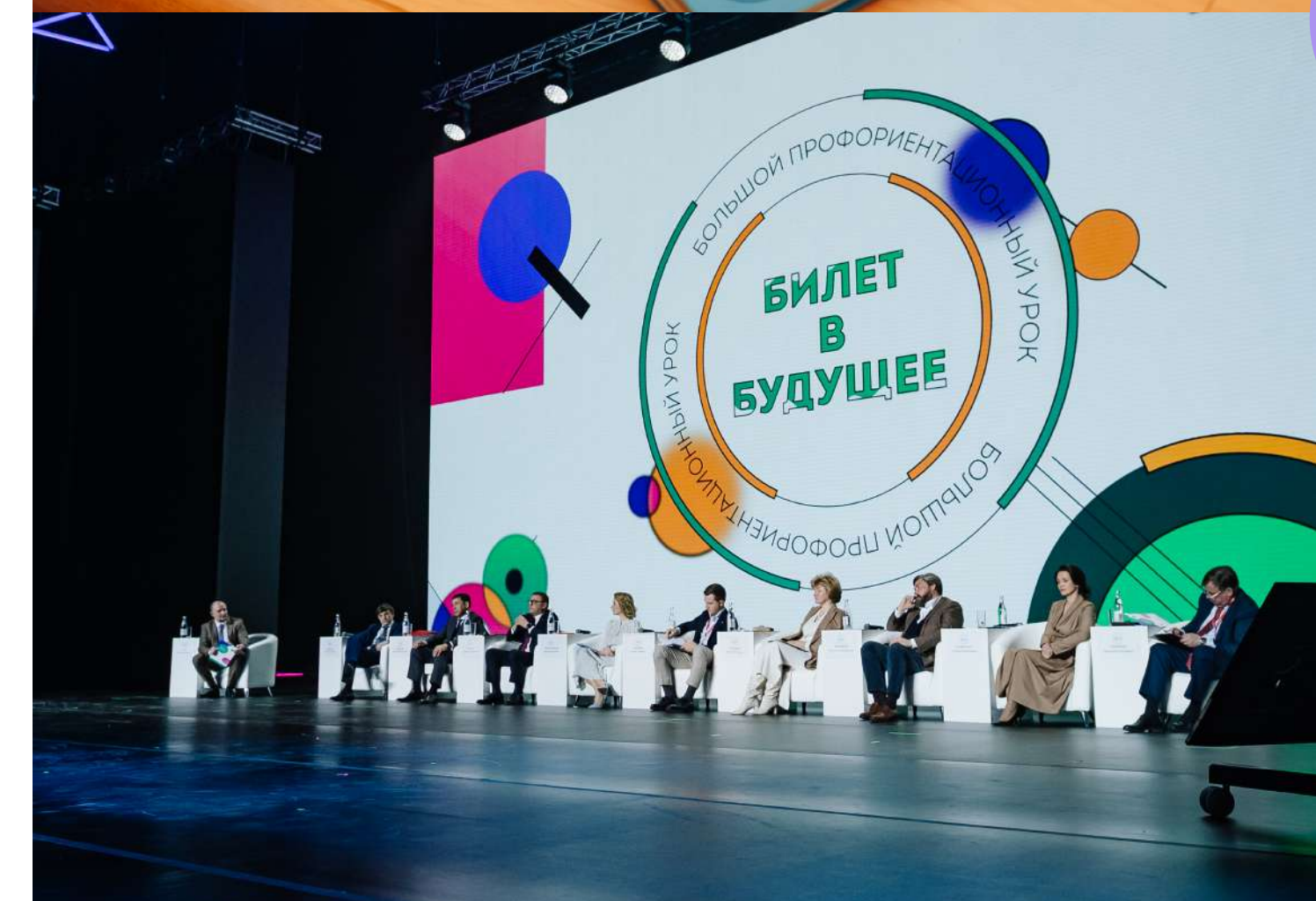

Виртуальный город Профиград

Билет в будущее запускает спецпроект для школьников России — виртуальный профориентационный город Профиград. На протяжении нескольких месяцев там будет кипеть жизнь: появляться полезная информация, проводиться задания, конкурсы, развиваться история города.

Город состоит из 9 районов, каждый раскрывает историю про определенную среду рынка труда.

Профиград сейчас находится в стадии активного строительства. Мы предлагаем вашей компании разместить свой филиал в нашем виртуальном городе.

Для этого нам необходимы:

- здание компании;
- короткий текст-описание про компанию для школьной аудитории;
- полезный профориентационный контент, который мы будем размещать в нашем виртуальном городе под вашим брендом (видео с производства, интервью со специалистами, полезные статьи, комментарии, фотографии, экскурсии по предприятию и т.д.).



Порядок участия в партнерской программе:

- 1. Подать заявку на участие в партнерской программе можно на платформе bvbinfo.ru в разделе «Партнеры» (обновление с 01.08.2023 г.).**
- 2. Подать заявку на участие в партнерской программе можно через электронную почту partner@bvbinfo.ru:**
 - Заявка подается по форме ([Заявка на участие в партнерской программе «Билет в будущее»](#));
 - при отсутствии информации для заполнения заявки соответствующие ячейки остаются пустыми;
 - заявка сопровождается письмом с описанием деятельности организации.
- 3. После рассмотрения заявки организовывается совещание с Федеральным или региональным оператором (в зависимости от категории партнера) в целях создания дорожной карты партнерства.**

Спецпроекты БВБ (совместно с партнерами)



«Клуб любителей понедельников»

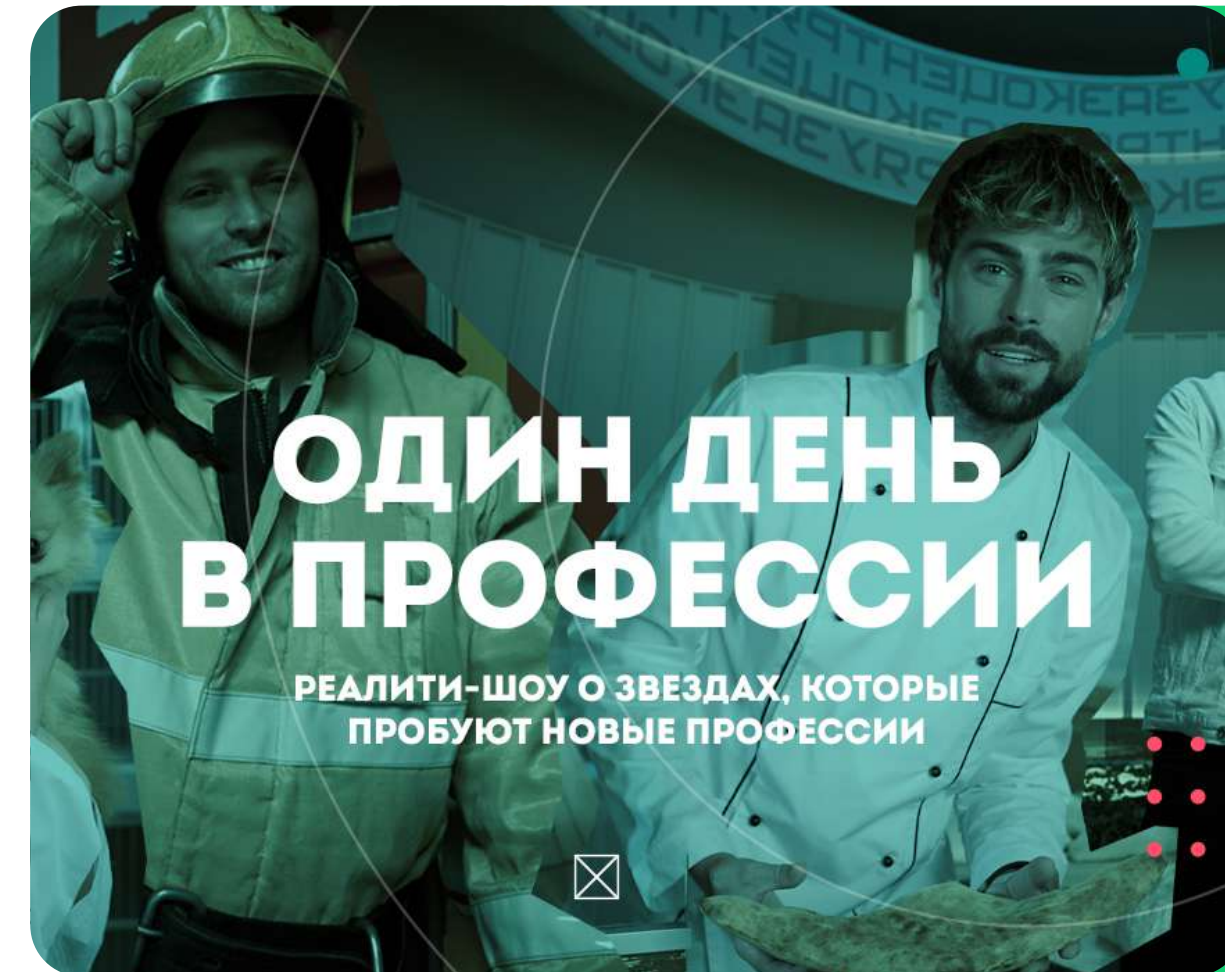

Реалити-шоу о звездах, которые пробуют новые профессии

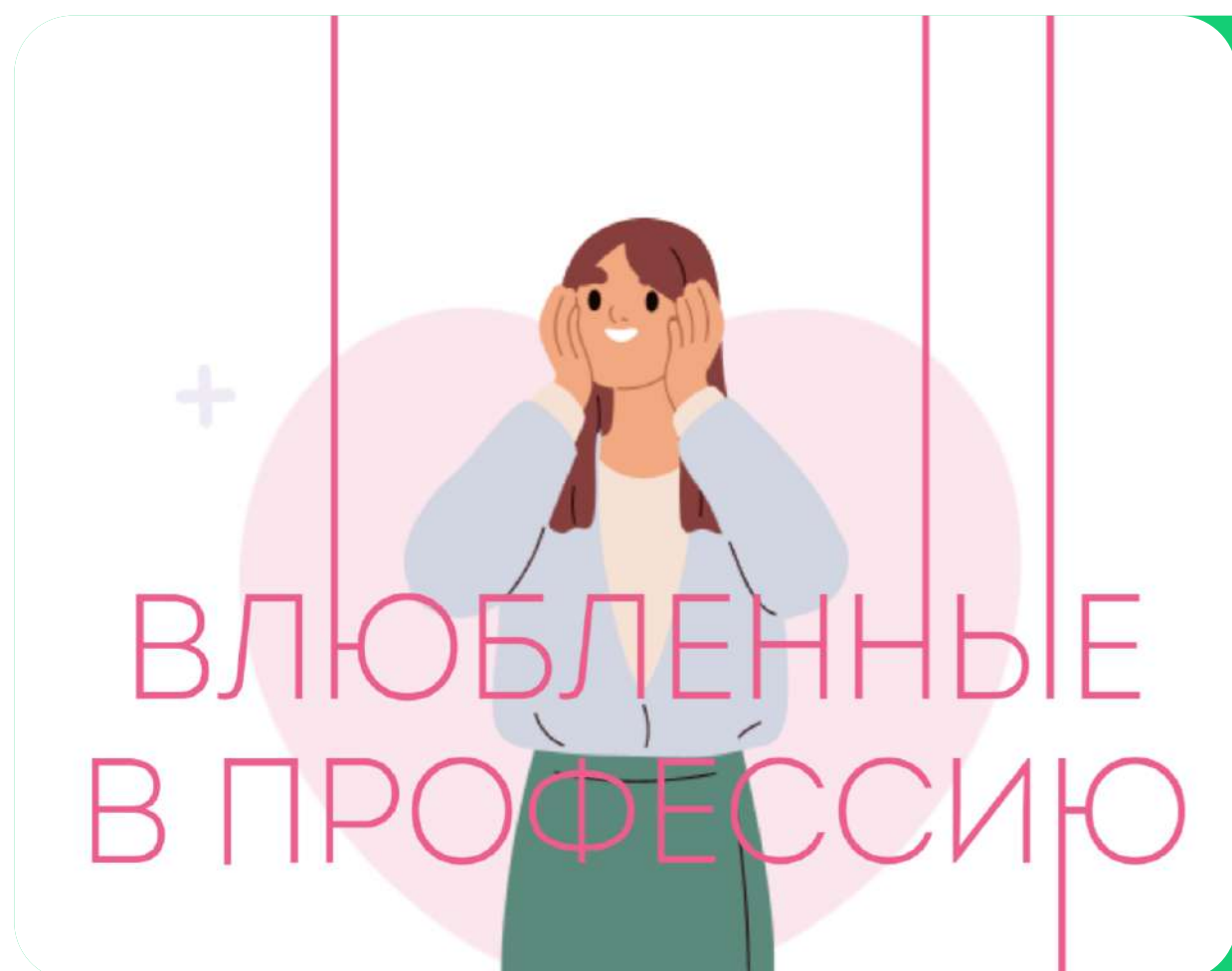

Влюбленные в профессию

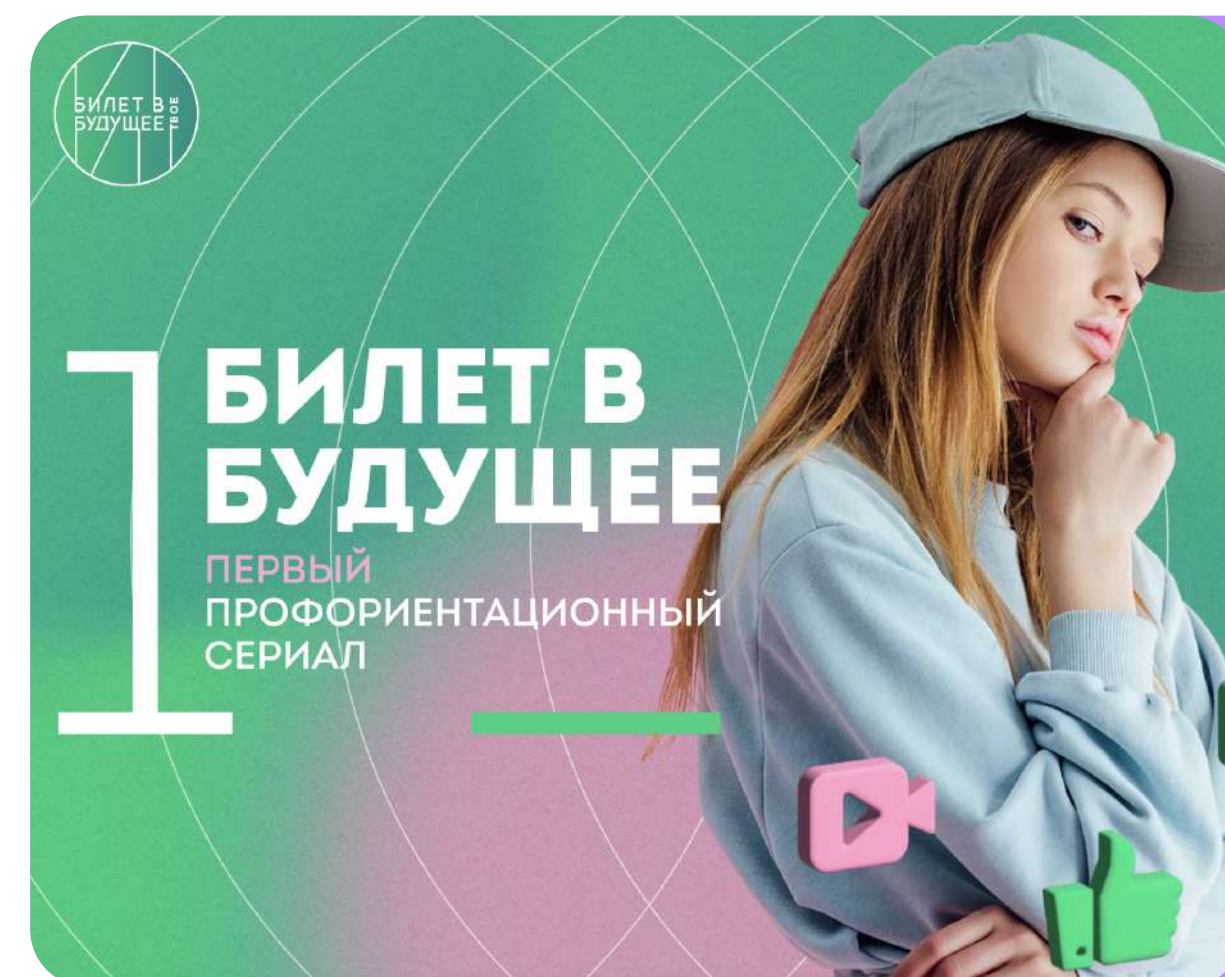

Сериал «Билет в будущее»



VK БИЛЕТ В БУДУЩЕЕ



ЕСИН, НА СВЯЗИ.



БИЛЕТ В БУДУЩЕЕ: ПЕДАГОГИ



БИЛЕТ В БУДУЩЕЕ: РОДИТЕЛИ

ВСЁ САМОЕ ИНТЕРЕСНОЕ ЗДЕСЬ



КОНТАКТЫ



BVBINFO.RU

E-mail: partner@bvbinfo.ru

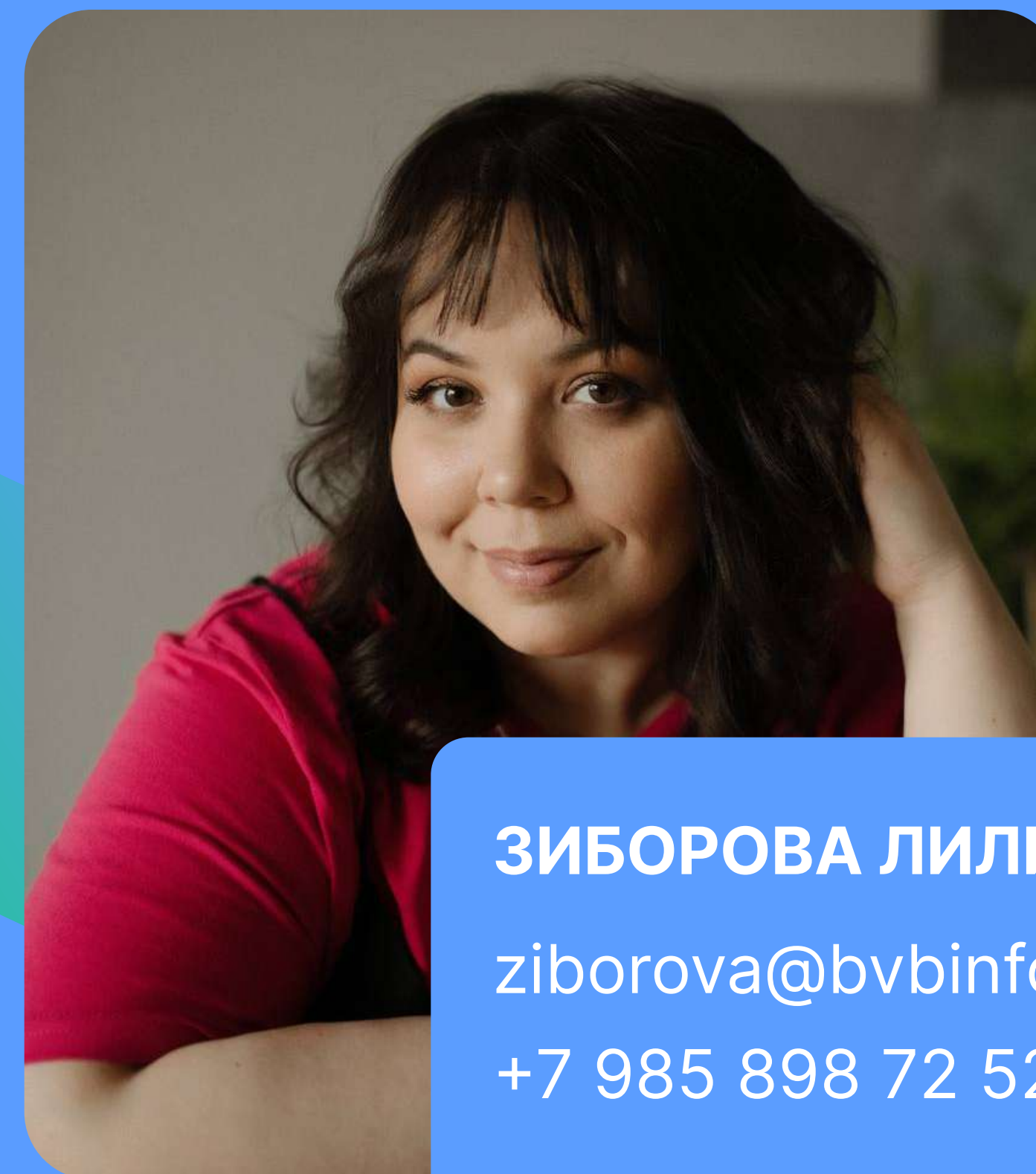

ЗИБОРОВА ЛИЛИЯ

ziborova@bvbinfo.ru

+7 985 898 72 52

**ЗАМЕСТИТЕЛЬ УПРАВЛЯЮЩЕГО ДИРЕКТОРА
ПО ОПЕРАЦИОННОЙ ДЕЯТЕЛЬНОСТИ
И ПАРТНЕРСТВУ ФГП**